

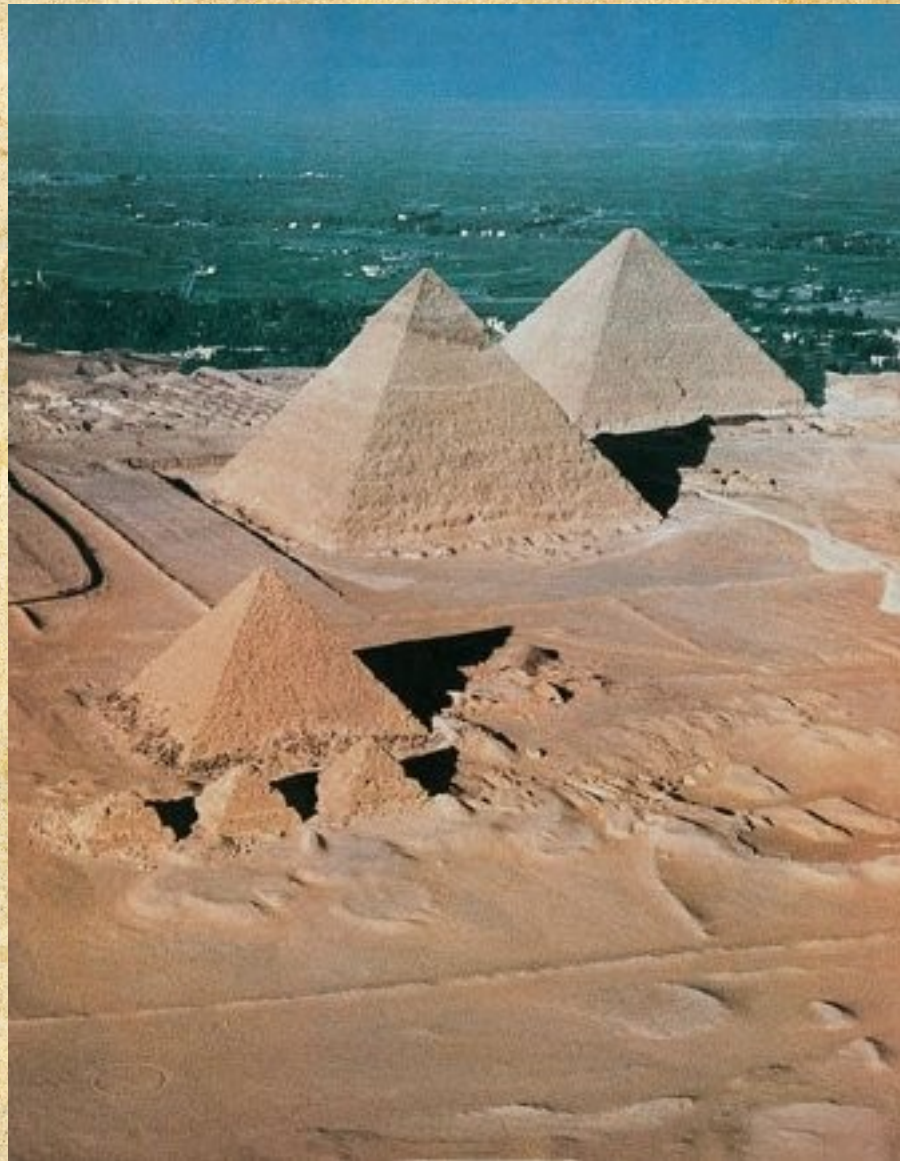

Triada de Mikerinos



Templo de Karnak



Pirámide de Gizeh



Escriba sentado



Nebamún Cazando Aves



Partenón



Kourós Anavissos



Discóbolo



Doríforo

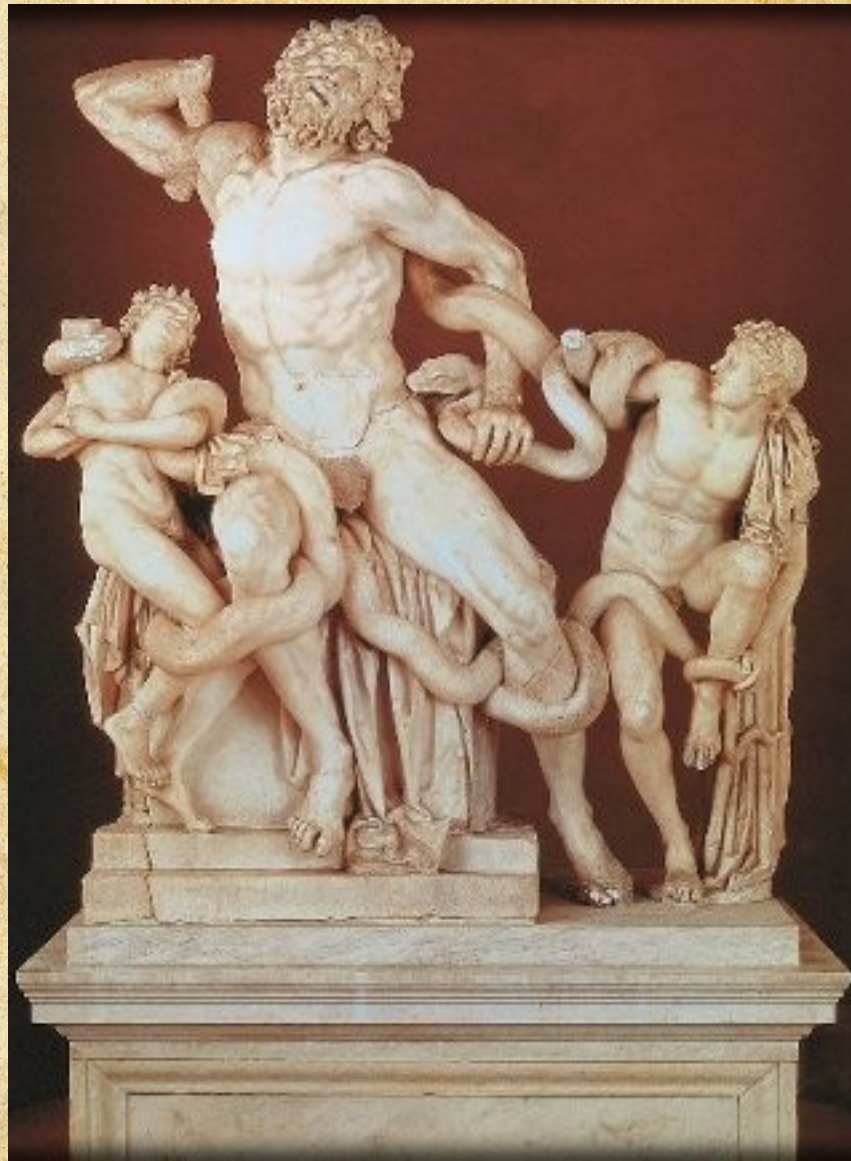

Laocoonte



Fachada Panteón



Exterior Coliseo

ACUEDUCTO DE SEGOVIA.

- Obra pública para la canalización artificial construida para transportar agua hasta el núcleo poblado, la cual (soterrada o mediante arcadas) se adaptaba a las exigencias del terreno.
- Datación: S-I, d. C.
- Material: granito.
- Dimensiones: 728 metros de largo por 30 de altura máxima.

Acueducto de Segovia

PUENTE DE ALCANTARA



- **Tipología:** obra pública, obligado complemento de la extensa red viaria.
- **Cronología:** S-II (105-106)
- **Material:** granito.
- **Dimensiones:** 194 metros de largo y 48 de altura máxima.
- **Formado por pilares altos y esbeltos y seis grandes arcos.**

Puente Alcántara



Teatro Mérida



Mezquita Córdoba

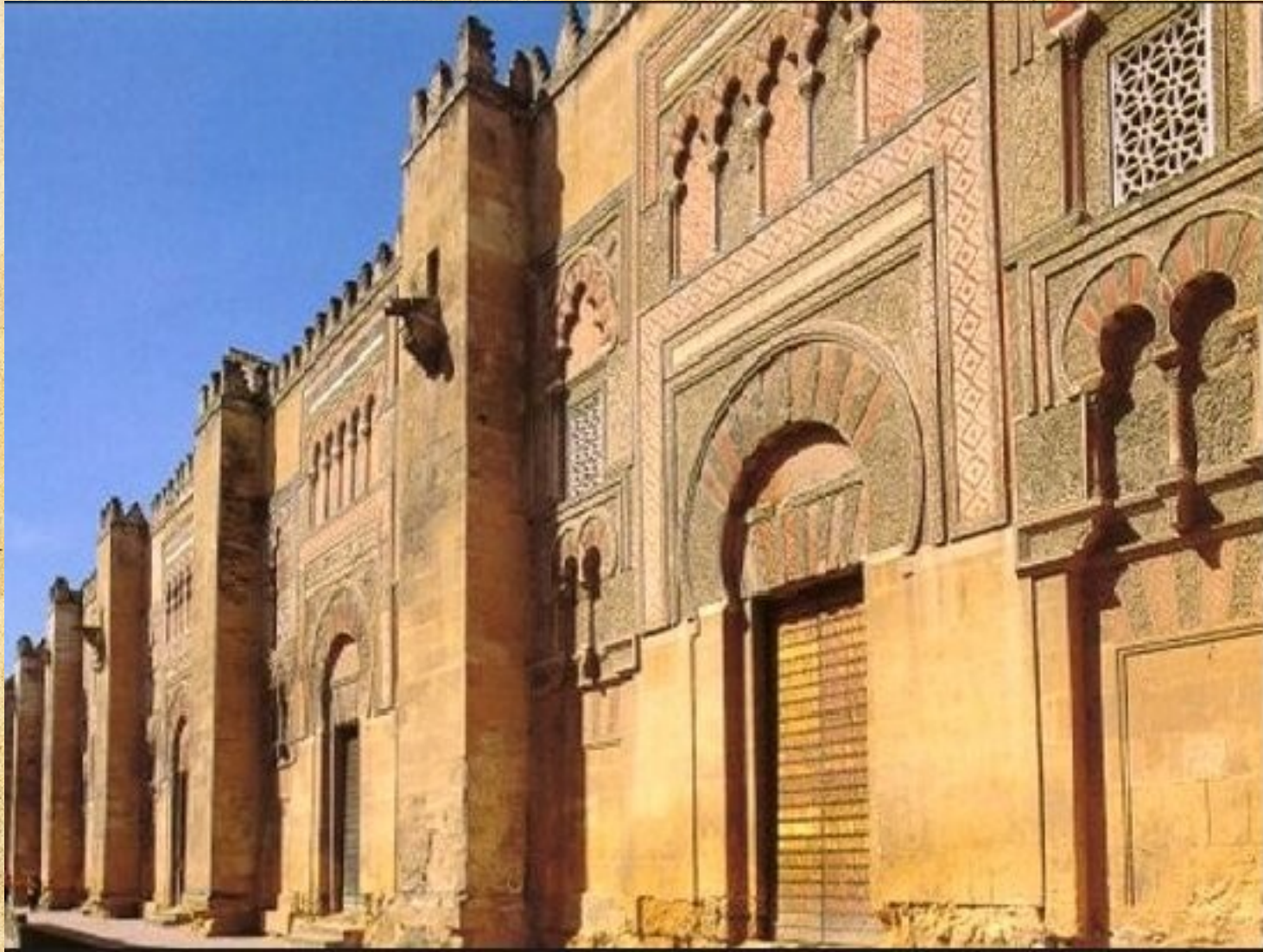

Fachada Mezquita de Cordoba



Interior Mezquita Córdoba



Puerta de Mirhab



Conjunto de la Alhambra

- **Patio de los Arrayanes: el agua está omnipresente, ya que aparece en surtidores, fuentes y acequias, y también en reposo, en las albercas como en esta. Se refleja como en un espejo, la mole de la torre de Comares y acentúa la construcción.**



Patio de los Arrayanes



INTERIOR: la voluntad de una arquitectura abierta se evidencia en los bellísimos pabellones del conjunto.

Interior Mezquita Córdoba

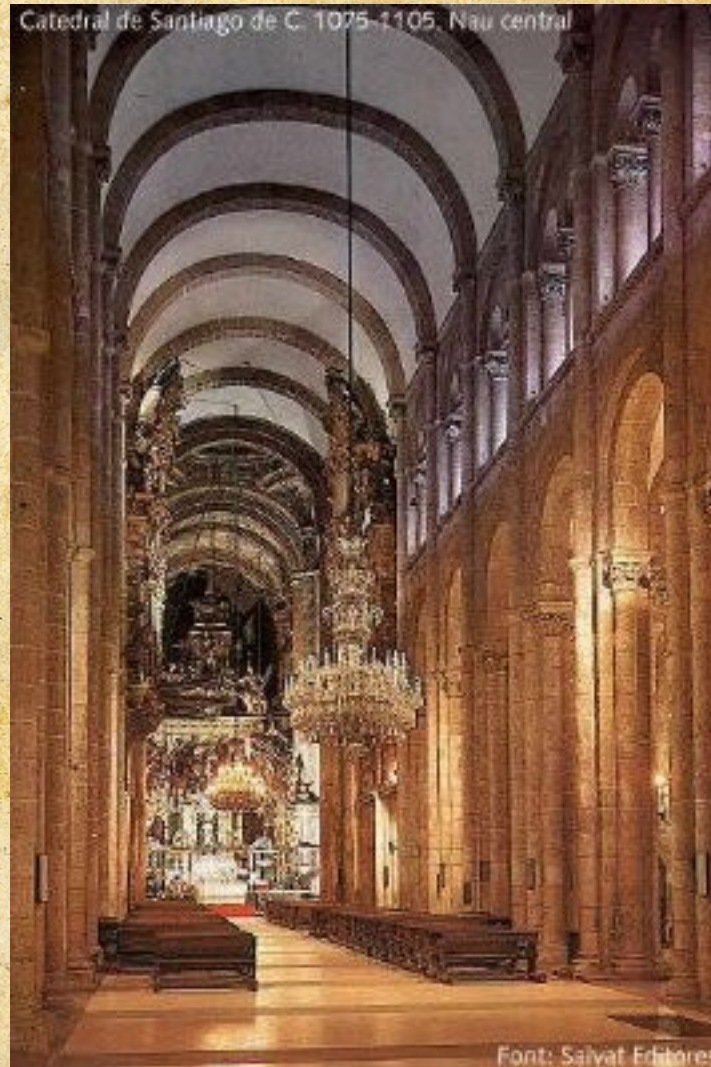

Nave central de la Catedral de Santiago



Pórtico de la Gloria



Portada San Pedro Moisaac



Frescos San Clemente



Catedral de León



La Resurrección de Lázaro



Matrimonio Arnolfini



Cúpula Santa María della Fiore



David



La Trinidad



La Anunciación



El Nacimiento de Venus



San Pietro in Montorio



La Piedad



La Gioconda



La Escuela de Atenas



Bóveda Capilla Sixtina



Danae

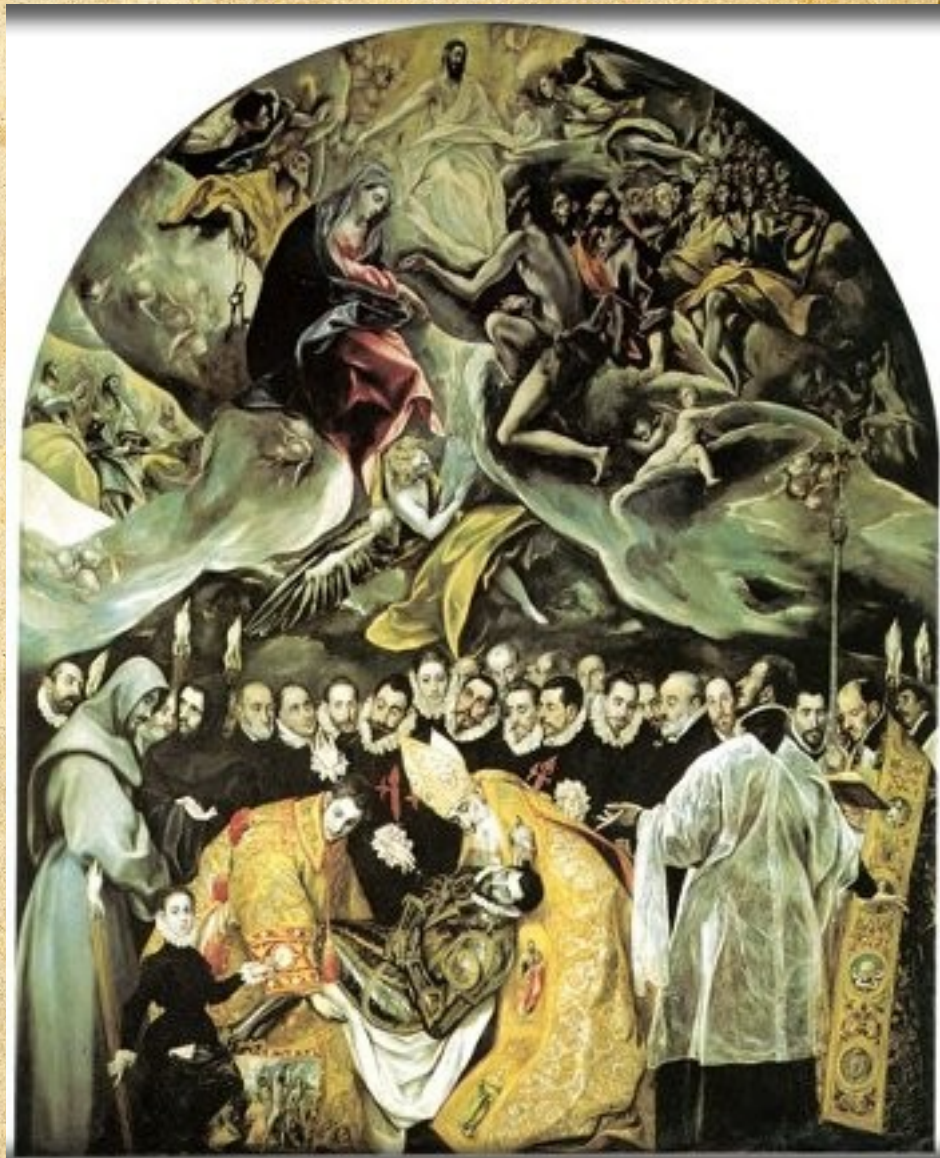

El Entierro del Conde Orgaz



El Jardín de las Delicias

PINTURA FLAMENCA



- **EL BOSCO – EL JARDÍN DE LAS DELICIAS (1510-1515)**
 - Óleo sobre tabla.
 - 2,20 metros de alto x 1,95 metros tabla central y 96,5 tablas laterales.

Tríptico del Jardín de las Delicias



Columnata de San Pedro



San Carlos de las Cuatro Fuentes



El Palacio de Versailles



Apolo y Dafne



Muerte de la Virgen



Las Tres Gracias



Lección de Anatomía



Las Meninas



Las Hilanderas



Eros y Psique



El Juramento de los Horacios



La Familia de Carlos IV

LOS FUSILAMIENTOS DE LA MONCLOA (3 de MAYO de 1808).1814

- Óleo sobre lienzo de 2,66 x 3,45 metros.



Los Fusilamientos de la Moncloa



La Balsa de la Medusa



La Libertad Guiando al Pueblo



Impresión Solei Levant



Jugadores de Cartas

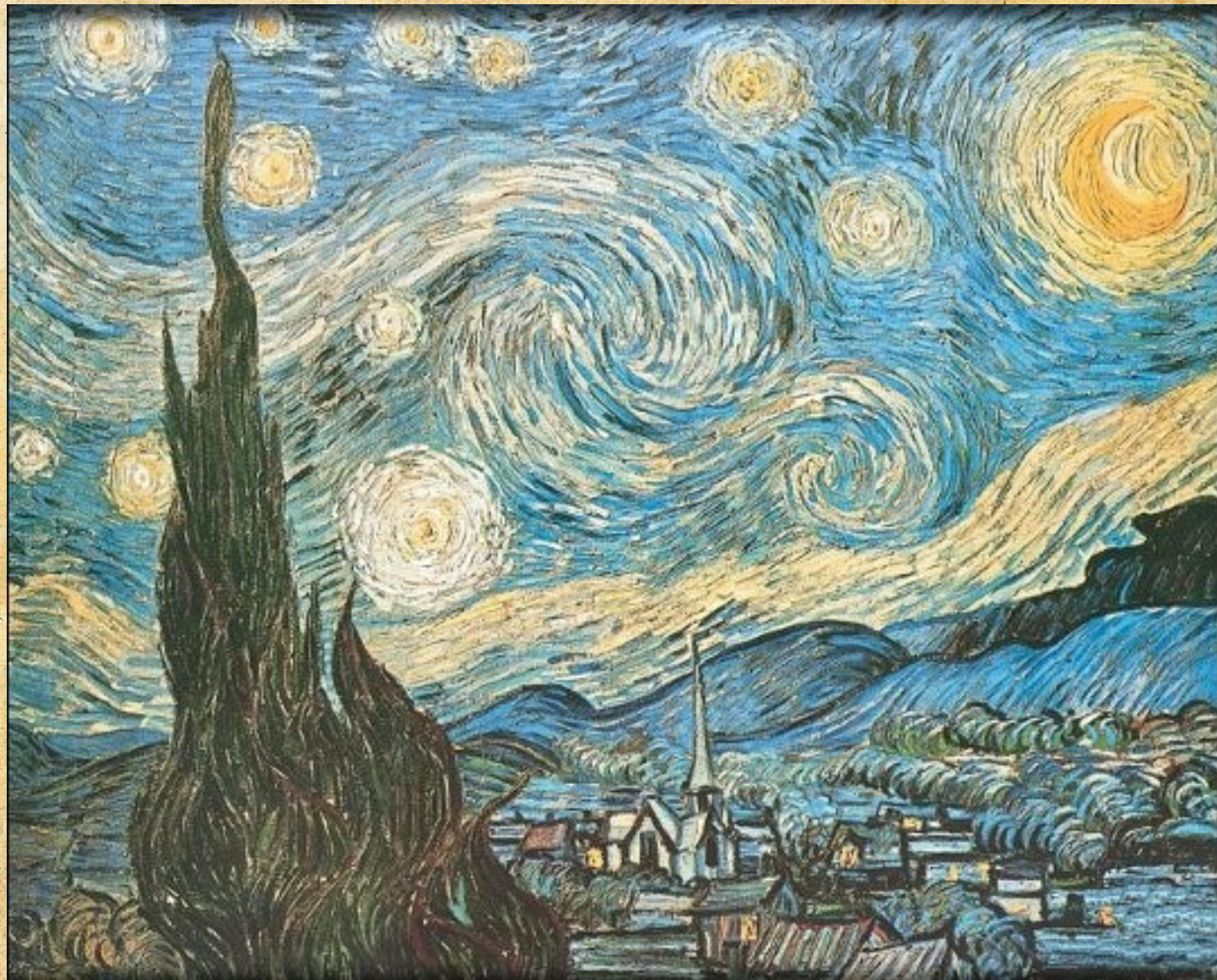

La Noche Estrellada



Torre Eiffel



La Sagrada Familia

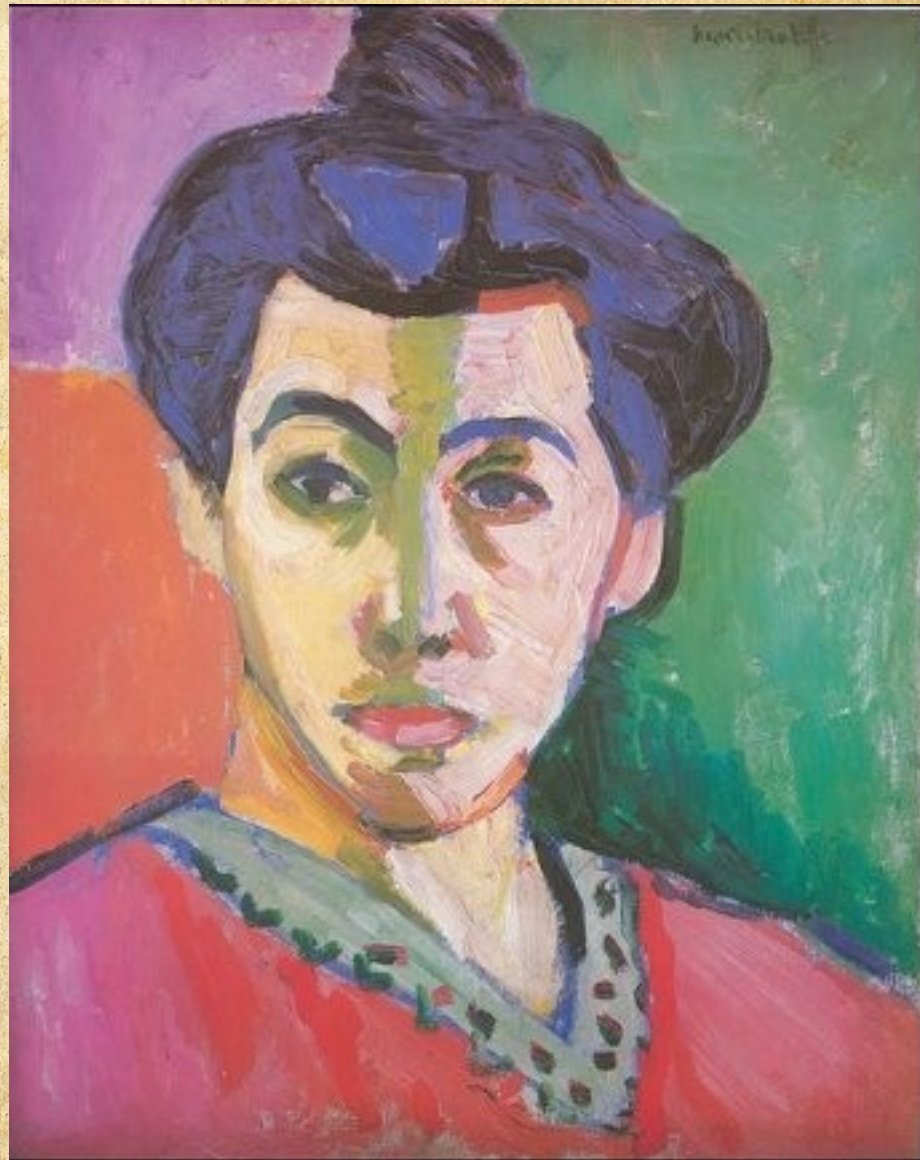

La Raya Verde



Las Señoritas de Avignon



El Guernica



Composición IV Kandinsky



El Gran Masturbador